

Acest plan anulează și înlocuiește planul nr. PT.03.03.20.AR.03.004 elaborat la data de 01.2013  
 This layout plan cancels and replaced layout plan no. PT.03.03.20.AR.03.004 prepared on 01.2013

Verificator / Expert Checker / Expert	Cerința Requirement	Semnatura Signature	Referat / Expertiza Report / Expertise

 <b>European Investment Bank</b>	 <b>ROMANIA</b>	 <b>MINISTERUL TRANSPORTURILOR</b>	 European Union
<b>BENEFICIAR / BENEFICIARY :</b>  COMPANIA NAȚIONALĂ DE CĂI FERATE "CFR" SA			

**PROIECTANT / DESIGNER:**

Aprobat Approved	Șef de echipă Team leader	C. Teodorescu	Data Date	01.2013	Semnatura Signature	
Verificat Checked	Expert Cheie Key Expert	B. Gössler		01.2013		

**Subcontractant / Subcontractor**

Aprobat Approved	Adjunct Șef de echipă Deputy Team leader	A. M. Baicu	01.2013	
Verificat Checked	Arhitect Architect	M. Fotache	01.2013	
Proiectat Designed	Arhitect Architect	L. G. Baicu	01.2013	

**PROIECT 9I**  
 35311.1

"Reabilitarea liniei c.f. Frontiera - Curtici - Simeria, parte componentă a coridorului IV Pan-European pentru circulația trenurilor cu viteză maximă de 160 km/h"  
 Tronsoanel 3: Gurasada - Simeria

"Rehabilitation of the Railway Line Border - Curtici - Simeria, component Part of the IV Pan-European Corridor for the Trains Circulation with maximum speed of 160 km/h"  
 Section 3: Gurasada - Simeria

Denumire desen / Drawing name:  
 P.O. Gurasada - Pasarela - Fațade  
 S.P. Gurasada - Footbridg - Facades

Scara / Scale:  
 1:100

Revizia / Revision  
 1/05.2013

Cod desen / Drawing Code  
 PT.03.03.20.AR.03.004

Nr. / No  
 04/04

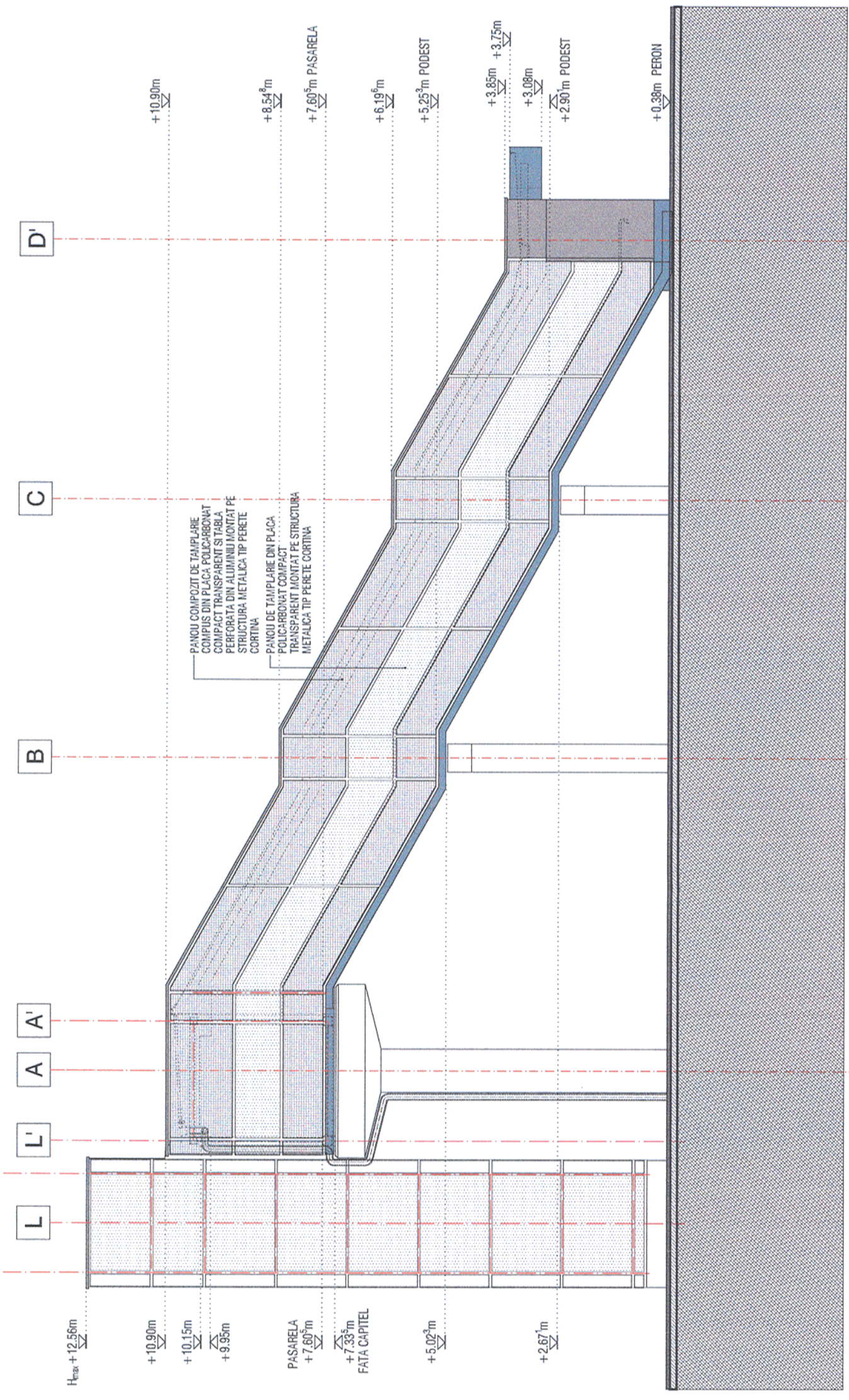

ORDINUL ARHITECTILOR  
 DIN ROMANIA  
 4065  
 Margareta  
 FOTACHE  
 Arhitect cu drept de semnătură

